

## Artenliste vom 20.10.2019, Gelsenkirchen, Halde Rheinelbe

BoBo/APR

MTB 4508.21

Taxon	Synonym	Deutsch	Bemerkungen
<b>Schlauchpilze (Ascomyceten)</b>			
1		Zitronengelbes Reisigbecherchen	
2		Weißfleckigkeit des Ahorns	
3		Birken-Diatrypella	
4		Eichen-Mehltau	
5		Kleinfrüchtiger Birkenmehltau	
6		Herbstlorchel	
7		Großsporiger Goldschimmel	auf <i>P. involutus</i>
8		Kleinsporiger Goldschimmel	auf <i>X. pruinatus</i>
9		Vielgestaltige Kohlenbeere	
10		Ahorn-Runzelschorf	
11		Geweihförmige Holzkeule	
<b>Ständerpilze (Basidiomyceten)</b>			
12		Birnen-Stäubling	
13		Blasser Adernmoosling	
14		Geröllnabeling	
15		Zwergbovist	det. Kalveram
16		Laubholz-Hörnling	
18		Violetter Knorpelschichtpilz	
19		Weißes Spitzkeulchen	
20		Langstieliger Anis-Trichterling	
21		Kiefernadel-Greiskrautrost	det. Liesendahl
24		Glimmer-Tintling	
25		Gallertfleischiges Stummelfüßchen	
26		Tiegel-Teuerling	
27		Topf-Teuerling	
28		Lederbrauner Ackerling	
29		Zierlicher Mehlschirmling	
30		Rötende Tramete	
31		Dreifarbige Tramete	
32		Spitzschuppiger Stachel-Schirmling	
33		Warziger Drüsling, Hexenbutter	
34		Zunderschwamm	
35		Großsporiger Feuerschwamm	det. Thebud-Lassak
36		Entferntblättriger Mooshäubling	det. Ernst
37		Halskrausen-Erdstern	
22		Waldfreund-Rübling	
23		Brennender Rübling	
38		Tonblasser Fälbling	
39		Kegeliger Saftling	2-sporig
40		Grünblättriger Schwefelkopf	
41		Bittersüßer Rißpilz	
42		Brombeer-Weißrost	
43		Stockschwämmchen	

44	<i>Laccaria proxima</i>		Braunroter Lacktrichterling	
17	<i>Langermannia gigantea</i>		Riesenbovist	
45	<i>Leccinum scabrum</i>		Gemeiner Birkenpilz	
46	<i>Lepiota castanea</i>		Kastanienbrauner Schirmling	
47	<i>Lepiota cristata</i>		Stink-Schirmling	
48	<i>Lepiota rufipes</i>		Rotstieliger Schirmling	det. Makedonski & Mentken
49	<i>Lepista flaccida</i>		Fuchsiges Rötleritterling	
50	<i>Lepista nuda</i>		Violetter Rötleritterling	
51	<i>Lepista sordida</i>		Schmutziger Rötleritterling	
52	<i>Lycoperdon perlatum</i>		Flaschen-Stäubling	
85	<i>Macrotyphula filiformis</i>		Binsen-Keulchen	
53	<i>Mycena acicula</i>		Orangeroter Helmling	
54	<i>Mycena galericulata</i>		Rosablättriger Helmling	
55	<i>Mycena galopus</i>		Weißmilchender Helmling	
56	<i>Mycena haematopus</i>		Großer Bluthelmling	
57	<i>Myxarium nucleatum</i>		Körnchen-Drüsling	
58	<i>Panellus stipticus</i>		Herber Zwergknäueling	
59	<i>Paxillus involutus</i>		Kahler Krempling	
60	<i>Phlebia radiata</i>		Orangeroter Kammpilz	
61	<i>Phlebia tremellosa</i>	Merulius trem.	Gallertfleischiger Fältling	
62	<i>Pholiota lucifera</i>		Fettiger Schüppling	det. Kalveram
63	<i>Phragmidium mexicanum</i>		Scheinerdbeerrost	det. Liesendahl
64	<i>Phragmidium violaceum</i>		Dreisepten-Brombeerrost	
65	<i>Piptoporus betulinus</i>		Birkenporling	
66	<i>Plicatura crispa</i>		Krauser Adernzähling	
67	<i>Pluteus cervinus</i>		Rehbrauner Dachpilz	
68	<i>Psathyrella candolleana</i>		Behangener Faserling	det. Makedonski
69	<i>Puccinia glechomatis</i>		Gundermannrost	
70	<i>Pycnoporus cinnabarina</i>		Zinnoberrote Tramete	
71	<i>Rickenella fibula</i>		Gemeiner Helftelnabeling	
72	<i>Russula exalbicans</i>		Verblässender Täubling	
73	<i>Russula parazurea</i>		Blaugrüner Reiftäubling	
74	<i>Schizophyllum commune</i>		Spaltblättling	
75	<i>Steccherinum bourdotii</i>		Rundsporiger Resupinatstacheling	
76	<i>Stereum hirsutum</i>		Striegeliger Schichtpilz	
77	<i>Stereum subtomentosum</i>		Samtiger Schichtpilz	
78	<i>Stropharia aeruginosa</i>		Grünspan-Träuschling	
79	<i>Stropharia inuncta</i>		Purpurgrauer Träuschling	det. Makedonski
80	<i>Thelephora terrestris</i>		Erdwarzenpilz	
81	<i>Trametes versicolor</i>		Schmetterlings-Tramete	
83	<i>Tricholoma cingulatum</i>		Beringter Erdritterling	
84	<i>Tricholoma lascivum</i>		Lästiger Ritterling	
82	<i>Tricholoma scalpturatum</i> agg.		Gilbender Erdritterling	
86	<i>Xerocomellus pruinatus</i>		Stattlicher Rotfußröhrling	

### Schleimpilze (Myxomycetes)

87	<i>Mucilago crustacea</i>		Schaumpilz	
----	---------------------------	--	------------	--



Abb. 1: Purpurgrauer Träuschling (*Stropharia inuncta*)

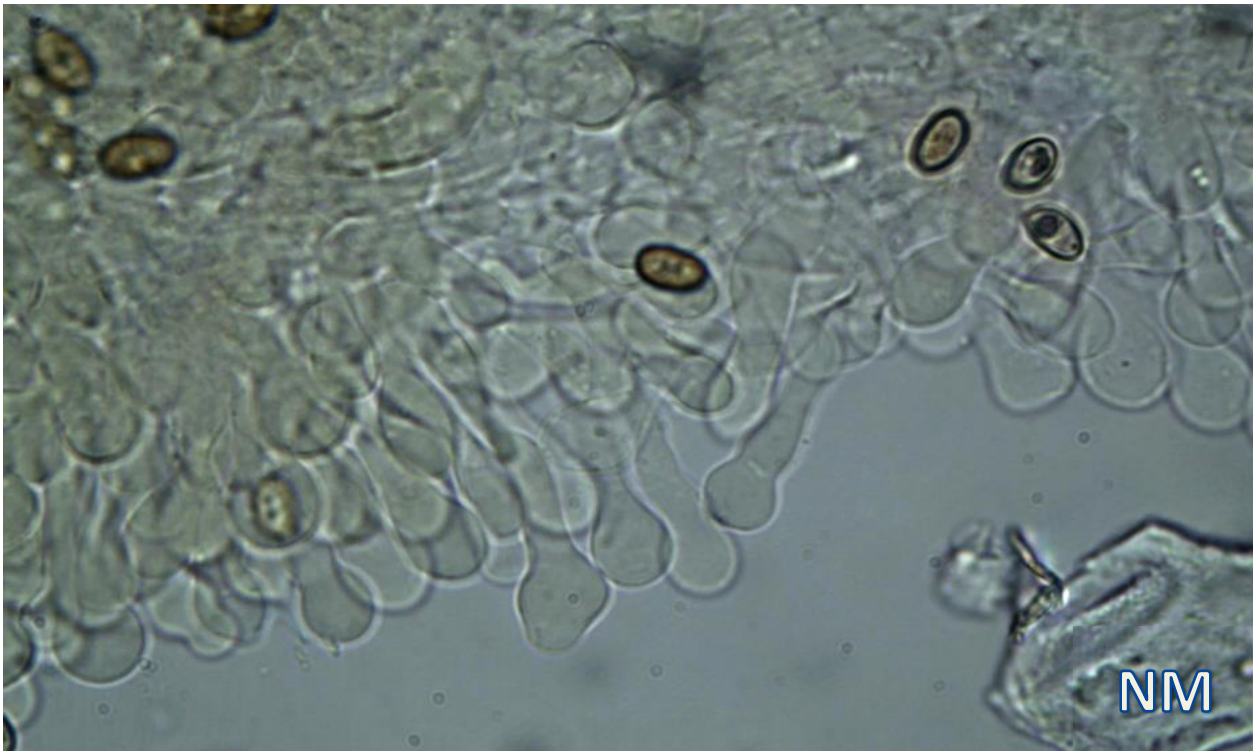

Abb. 2: Purpurgrauer Träuschling (*Stropharia inuncta*) - Cheilozystiden